Cut
B

EXPOSICIÓ D'ART

—

BARCELONA . 1922

CATALEG OFICIAL

EXPOSICIÓ D'ART 1922

CATÀLEG OFICIAL

EXPOSICIÓ D'ART

CATÀLEG OFICIAL

BARCELONA - 1922

THE GETTY CENTER
LIBRARY

LA JUNTA

IL·LTRE. SR. D. JOSEP BARBEY, Tinent d'Alcalde
President de la Junta

IL·LTRE. SR. D. BONAVENTURA BASSEGODA
Vice President

IL·LTRE. SR. D. ESTANISLAU DURÁN REINALS, Regidor
Tresorer de la Junta

IL·LTRE. SR. D. JOSEP ROCHA, Regidor
Comptador de la Junta

IL·LTRE. SR. D. JOAQUIM M.ª NADAL, Regidor
Vocal

IL·LTRE. SR. D. SANTIAGO FERRER
» » » DARI VILÁS
» » » JOSEP M.ª XIRÓ
» » » JOAN COLOM
» » » JOAN BUSQUETS
» » » CARLES PIROZZINI
» » » JULI GARCÍA GUTIÉRREZ
» » » JOSEP LLORENS I ARTIGAS
» » » MANEL AINAUD, Asesor
» » » JOAQUIM FOLCH I TORRES, Asesor

D. ESTEVE BATLLE
Cap d'Oficina de las Exposicions d'Art

Gift - Mus. of Mod. Art, N.Y. 7/19/56

COMITÈ D'HONOR

PRESIDENT

Excm. Sr. Marqués d'Alella
Alcalde de Barcelona

Excma. Sra. Duquesa de San Angelo
» » D.ª Maria Despujol de Ventosa
» » Baronesa de Güell
» » Marquesa de Monsolís
Il·ltre. Sra. D.ª Conchita de Pallejá de Balaguer
» » » Lluisa Llorach de Mercader
» Srta. » Isabel Llorach
» Sra. » Marcelina Monteis de Fabra
» Srta. » Manolita Ricart
» » » Montserrat Boada
» » » Francisca Muntadas
Excm. Sr. Marqués de San Román de Ayala
Il·ltre. » Baró de Güell
Il·ltre. Sr. D. Salvador Vidal i Topete
» » » Lluis Bosch i Labrús
» » » Lluis Girona
» » » Joaquim de Bruguera i de Sarriera
» » » Patrici de Satrústegui
» » » Antolí Sagnier Costa

SECRETARI

Il·ltre. Sr. D. Pere Casas Abarca

CATÀLEG DE LES OBRES

SALA ESPECIAL

PINTURA

JOAN LLIMONA

Làuria, 42

1 *Mater Castissima.*
2 *La Guerra!*
3 *Pastoral.*
4 *La música popular.*
5 *El balcó.*
6 *Astillero.*
7 *Desferres.*
8 *Nota* (Olot).
9 *Repòs.*
10 *Penes.*
11 *La Esposa.*
12 *La Gaviota.*
13 *L'Estany.*
14 *Lectura.*
15 *Estudi per Sant Felip.*
16 *Paisatge* (Olot).
17 *L'Estany.*

18 *El molí.*
19 *La monja.*
20 *Recorts.*
21 *La filla perduda.*
22 *El reguerot.*
23 *Paisatge* (Olot).
24 *Mal temps.*
25 *El remadet*
26 *El safaretx.*
27 *Col.legiala.*
28 *La primera dent.*
29 *Estudi.*

SALA ESPECIAL

PINTURA

GALWEY (Enric)

Làuria, 33, 3.r

30 *La Garriga al matí.*
31 *Sol de tarda. - Batet* (Olot).
32 *Batet* (Olot).
33 *Bosc Moixina* (Olot, 1888).
34 *La Garriga de des de can Noguera.*
35 *Roureda daurada* (Olot).
36 *Una ponentada* (Olot).
37 *Setembre* (Olot).
38 *Impressió de la Chambonera.*
39 *Ultima celístia.*
40 *Nuvols daurats a la posta.*
41 *Arbreda platejada.*
42 *Impressió de Sarrià.*
43 *Atmetllers florits.*
44 *Setembre* (Olot, 1918).
45 *La Garriga.*
46 *La tramontana a Olot.*

47 *La Chambonera* (La Garriga).
48 *Setembre* (La Garriga).
49 *Vores del Fluvià.*
50 *La Garriga.*
51 *Arbres platejats.*
52 *Matí* (Olot).
53 *Argelagues* (La Garriga).
54 *Valldemosa* (Mallorca).
55 *Dia de platja.*
56 *Valldemosa* (Mallorca).
57 *Atmetller.*
58 *Hort de cols.*
59 *Una vaca.*
60 *Poble de La Garriga.*
61 *Bosc de can Dacs* (La Garriga).
62 *Prat de les Indianes* (Olot).
63 *Batet* (Olot, 1887).
64 *Roureda als Tusols d'Olot.*
65 *Nuvolada d'Octubre* (La Garriga).
66 *Roureda d'Olot.*
67 *Tarda daurada* (Olot).
68 *Alzines de can Noguera* (La Garriga).
69 *Pla de Llerona.*
70 *Muntanya de Batet. Setembre.* (Olot).
71 *Boires cap al tard* (Olot).
72 *Després de la pluja.*
73 *Atmetllers florits a Tossa.*
74 *Pineda cap al tard* (La Garriga).

75 *Montjuich.*
76 *Bosc de la Moixina* (Olot, 1887).
77 *Prat de la Moixina* (Olot, 1887).
78 *Les Planes.*
79 *Muntanya de Batet* (Olot).
80 *Hort de cols* (La Garriga).
81 *Pintura.*
82 *Sol a la posta* (La Garriga).
83 *Oliveres de La Garriga.*
84 *Lliris.*
85 *Pobre de L'Atmetlla* (Vallès).
86 *Lliris.*
87 *Paisatge.*

REIAL CÍRCOL ARTÍSTIC

PINTURA

ALCALÀ GALIANO (Àlvar)
Ramon de la Cruz, 15, MADRID

88 *Petriña.*
89 *Venedora de fruites.*
90 *Segovià.*

ANDREU PLANAS (Ferran)
Ciutat, 13, 4.rt, 1.a

91 *Interior del Museu d'Art vell.*
92 *Interior de l'església de Santa Creu.*

ARMENGOL BAS (Josep M.ª)
Bruch, 55, 3.r, 1.a

93 *L'alzina grossa.*

BALASCH MATEU (Mateu)
Bisbe, 2 bis, 4.rt

94 *Solitut.*

BARCELÓ OLIVER (Pere)

PALMA DE MALLORCA

95 *Hora de sesta.*

96 *Costa d'estallencs.*

BATLLE (Esteve)

Diputació, 158, 1.r, 2.a

96 bis *La gitàna de casa.*

BERGNES SOLER (Guillem)

Provença, 253

97 *Esclat de primavera.*

BERNARD GRAU (Marian)

Bertran, 43, SANT GERVASI

98 *El Ter prop del pasteral.*

BONET DEL RIO (Josep)

Rambla Catalunya, 64

99 *Setembre.*

CAMINS (Josep)

Mallorca, 282

100 *Canal del Montseny.*

CAPELLA BADAL (Fermí)

Bons Aires, 16, pral.

101 *Paisatge.*

CARBONELL PIÑOL (Gerard)

Provença, 197

102 *Natura morta.*

CASTELLANAS (Josep)

Salmeron, 158

103 *Paisatge.*

CENAC (Enric C.)

Balmes, 167

104 *L'ombrel.la.*

COCHET (Gustau)

PARÍS

105 *Una conversa.*

COSTA NOLLA (Ramon)

Salmeron, 63, 1.r, 2.a

106 *L'hort de mossén Ramon.*

DOMINGO (Robert)

Goya, 36, MADRID

107 *Tarde de Miuras.*

DURAN ALTIMIRA (Ricard)

Mallorca, 325, 2.n, 1.a

108 *Marina.*

ESCUDER (Gaspar)

10 bis, rue Anatole de la Forge, PARÍS

109 *Paisatge.*

ESTEVE BOTEY (Francesc)

Passeig Sant Vicens, 20 dup., MADRID

110 *"Arroyo de Cantarranas."*

ESTEVE GENÍS (Antoni)

Germanías, 33, VALENCIA

111 *"Senda de la Corbella."*
112 *Garraf.*

FÀBREGAS PUIG (Teresa)

Corts Catalanes, 583

113 *Retrat del meu pare.*

FEBRÉS ILL (Pau)

Provença, 310, pral. 1.a

114 *Runes de la Gironella.*
115 *Tardor.*

FERRER COMAS (Eduard)

246, Boulevard Raspail, PARÍS

116 *Retrat.*

FIGUERAS CANTARELL (Joan)

Passeig de Gràcia, 15, 1.r

117 *Retrat.*

FORNS (Rafel)

Dr. Letamendi, 1

118 *Carrer d'Alcalà de Madrid.*
119 *Carrer de Segòvia de Madrid.*

FRAU (Josep)

Espíritu Santo, 36, MADRID

120 *"El arroyuelo".*
121 *El poble.*
122 *Corral gris.*
123 *Sol en el pati.*

FUSTER FUSTER (Marian)

124 *Port de Venasque.*

GELABERT ALART (Antoni)

Mallorca, 325

125 *Paisatge del Montseny.*
126 *Paisatge de Garraf.*

GILI ROIG (Baldomer)

Corts Catalanes, 581, 3.r, 1.a

127 *L'abadia de Sant Cugat.*
128 *Les barcasses del bou.*

GONZÀLEZ VILART (Àngels)

Ronda Universitat, 22, pral.

129 *Clavells.*

GUINART CANDELICH (Francesc)

130 *Llac abandonat.*

GUTIERREZ SOLANA (Josep)

Santa Feliciana, 5, MADRID

131 *Els drapaires.*
132 *El menjador dels pobres.*
133 *El circ.*

HERMOSO MARTÍNEZ (Eugeni)

Almagro, 14, MADRID

134 *"El huerto de los peros."*

LLOP MARQUÈS (Francesc)

Nàpols, 99, 1.r, 3.a

135 *Un recó de Farena.*

LLORENS (Francesc)

Santa Engracia, 6, MADRID

136 *"Los hórreos."*
137 *"El Eume."*
138 *Castanyes.*

LLORENS ARTIGAS (Josep)

Corts Catalanes, 453, 3.r, 1.a

139 *Chianti.*
140 *Fantasio.*
141 *Retrat.*

MALAGARRIGA ORMART (Elvira)

Còrcega, 315, 3.r, 1.a

142 *Retrat del meu pare.*

MALLOL CASANOVAS (Ignasi).

Passeig Indústria, 14, pral.

143 *Rosers (Costa brava).*
144 *Font Moixina.*
145 *Març.*

MARQUÈS GARCÍA (Josep M.ª)

Corts Catalanes, 696, 2.n

146 *Retrat de senyora.*

MASRIERA (Lluís)

Bailen, 72

147 *El bateig.*

MERCADÉ QUERALT (Jaume)

Passeig de Gràcia, 46

148 *Fruites.*
149 *Flors.*

MONBRÚ FERRER (Joaquim)

150 *La Camèlia.*

MORENO CARBONERO (Josep)

Miguel Angel, 5, MADRID

151 *Primera sortida de D. Quixot.*

MORERA GALÍCIA (Jaume)

Atocha, 65, MADRID

152 *Port de la Marquesa* (Guadarrama).
153 *Boira. Miraflores de la Sierra* (Guadarrama).

MUNTADAS (Maria)

Avinguda Tibidabo, 48

154 *Rosa* (pastell).

MUNTANÉ MUNS (Lluís)

Aragó, 240, 4.rt, 1.a

155 *Bodegó.*

NAVARRO FARGAS (Miquel)

Batalló expedicionari de Jaen, núm. 72, ALMERIA

156 *Port de Barcelona.*

NOGUÉ (Josep)

Pontifici, 16, ROMA

157 *Reflexe de llum.*

OCHOA (Enric E.)

Ramon de la Cruz, 53, MADRID

158 *La dona rossa.*

OLIVERAS GUARD (Àngel)

Abastos, 30, ARANJUEZ

159 *Cap al tard.*

PADRÓ (Mercè)

Atocha, 131, MADRID

160 *Bodegó.*

PEDRAZA OSTOS (Josep)

Alcalà, 143, MADRID

161 *Pla de Segòvia.*
162 *Tormenta.*

PLANAS (Francesc d'A.)

Arc de Sant Ramon, 5, pral.

163 *Camí dels Xiprers.*
164 *Interior.*

PLANELLA POLETTI (Montserrat)

Passeig de Sant Joan, 53, 4.rt, 1.a

165 *Flors de mimoses i violetes.*

PRIETO (Gregori)

Corredera Alta, 9 i 11, MADRID

166 *Llum rosada.*
167 *El riu.*
168 *La nit clara.*

RÀFOLS CULLARÉS (Albert)

Maurici Serrahima, 22, 2.n

169 *Retrat.*

RENAUD BLANCO (Lleonard)

Llobregat, 5, SARRIÀ

170 *Bodegó* (pastell).

ROCHA (Lluís E. de la)

Sant Ildefons, 1, MADRID

171 *Paisatge.*
172 *Paisatge.*

SINGLETONS (William F. P.)

Ronda Universitat, 14, 3.r, 1.a

173 *Entorns de Salisbury.*
174 *Jardí de can Mora.*

SOLANA FERRER (Alexandre)

Aragó, 338

175 *El paller.*

TÀRREGA (Vicens)

Parc, 1, 1.r, 2.a

176 *"Ester".*

TERRUELLA (Joaquim)

Margarit, 42, 1.r, 2.a

177 *Claustres Catedral de Barcelona.*

TORENT (Eveli)

Plaça Medinaceli, 1 bis, 3.r, 2.a

178 *Tipus vasc.*
179 *Mme. X en 1904.*

VAYREDA (Francesc)

Carrer Vayreda, OLOT

180 *Nu de dona.*

VILA PUIG (J.)

Sant Cugat, 81, SABADELL

181 *Aigües del Port.*

ZARAGOZA (Josep Ramon)

Olòzaga, 3, MADRID

182 *Nu.*
183 *El mirall.*
184 *Alfarer.*

ZUBIAURRE (Valentí de)

Nicolau M.a Rivero, 1

185 *"El alcalde de Turigana."*
186 *Dones bretones.*

ESCULTURA

ARTIGAS DERNIS (Francesc)

Clot, 2

187 *La Mare* (escultura guix).

BLASCO VAQUÉ (Silvestre)

Aribau, 195, pral., 2.a

188 *Cap de dona* (marbre).

CAPUZ MANSANO (Josep)

Martín de las Heras, 81

189 *L'ídol.*

DURAN CASTELLANAS (Jaume)

Urgell, 187

190 *Nu de dona* (guix).
191 *Retrat de Mr. Tboinski* (bronze).
192 *Madona* (fusta).
193 *Dona de Siena* (bronze).
194 *Retrat del pintor J. Castellanas* (bronze).

HOMS (Josep Antoni)

Bruch, 21, 3.r

195 *Despertar* (guix).

MARÉS DEULOVOL (Frederic)

Mallorca, 184

196 *Marbre.*

QUINTANA SERRAT (Enric)

Horta, 73

197 *Joventut i amor* (guix).
198 *Cap d'home jove* (guix).
199 *Joventut* (guix).

ROCAMORA BERNAT (Ramir)

Bonavista, 4, SARRIÀ

200 *"Pro aris et focis"* (guix)

SOROLLA GARCIA (Elena)

Martínez Campos, 37, MADRID

201 *Estudi de cap de dona* (fusta policromada).

DIBUIX, GRAVAT, ART APLICAT

ARTIGAS DERNIS (Francesc)

Clot, 2

202 *L'enterrament* (aquarel.la).
203 *Els sàtirs* (aquarel.la).
204 *Montserrat* (aquarel.la).

BONET (Roman) *(Bon)*

Muntaner, 80

205 *Dels barris alts de Bilbao* (dibuix).
206 " " " " " "
207 " " " " " "

ESTEVE BOTEY (Francesc)

Passeig Sant Vicens, 20 dup., MADRID

208 *Notre Dame de Paris* (aiguafort).

ESTRANY ROS (Rafel)

Sant Francesc d'Asís, 10, MATARÓ

209 *Marina* (aiguafort).
210 *Paisatge* (aiguafort).

PIZÀ ROIG (Jaume)

Goya, 18, 1.r, 1.a, GRÀCIA

211 *Estudi retrat* (dibuix).
212 *Estudi* (dibuix).

SERRA MARTÍ (Manel)

Aribau, 142

213 *A ple sol* (dibuix).
214 *Carrer típic de Montcada* (dibuix).

BASSAS ROTCHOTXO (Enric)

Sant Gabriel, 7, SANT GERVASI

215 *Una vitrina amb vàries peces d'ivori* (executor, Robert Cartés).

GOL (Josep M.ª)

Elisabets, 9, 2.n, 2.a

216 *Varis vidres esmaltats.*

CÍRCOL ARTÍSTIC DE SANT LLUC

PINTURA

BADRINAS ESCUDÉ (Antoni)

Neptú, 1, 3.r

217 *La riera nova.*
218 *Can Guitart de la riera.*
219 *El casuc.*
220 *El fonoll.*
221 *Els ginestons.*

BASSA RIBERA (Jaume)

Muntaner, 77, 3.r, 1.a

222 *Flors.*

CANYELLAS BALAGUERÓ (Francesc)

Verge del Pilar, 17, 3.r, 2.a

223 *Paisatge de Llavaneres.*
224 *Dansarina.*
225 *Rierota.*

DUCH AGULLÓ (Joan)

Colegi, 34, TERRASSA

226 *Després de ploure.*

DURAN (Robert)

Portal del Angel, 4, 1.r

227 *Marina.*

FERRÉ (Agustí)

València, 439, ent.

228 *Adan i Eva.*

GARRIGA BOIXADER, pvre. (Josep)

Notariat, 8, 3.r, 2.a

229 *La gerra i el vidre.*
230 *Paisatge de primavera* (Horta).
231 *Un reflexe* (natura morta).

MARCÈ MARTÍ (Joan)

Romans, 2, 2.n, 1.a, GRÀCIA

232 *El rec.*
233 *Muntanyes.*
234 *Les figueres.*

MOLONS ROCHA (Ramon)

Minerva, 13

235 *Paisatge.*

MONCLAR (Maria Teresa)

Ronda Universitat, 33, 2.n, 2.a

236 *Cabres.*
237 *Natura morta.*

MUSONS GUÀRDIA (Ferran)

Enric Granados, 7, 2.n, 1.a

238 *Bodegó.*

OLIVET LEGARES (Josep)

Làuria, 36, 2.n, 1.a

239 *Pasturant* (contrallum).
240 *Últims raigs de sol.*
241 *Paisatge.*

OSÉS HIDALGO (Carme)

Aribau, 46, pral., 1.a

242 *La gitana del canti.*
243 *Retrat.*

RISUEÑO (Agna)

Roger de Llúria, 58, 2.n, 1.a

244 *Flors.*
245 *Puresa* (aquarel.la).
246 *La somniadora.*

UMBERT SANTOS (Ramon)

Casp, 55

247 *"Ester."*

VALLS MARTÍ (Nolasc)

Mallorca, 310, 1.r, 2.a

248 *Atzavares.*

VANCELLS VIETA (Joaquim)

Font Vella, 26

249 *Dia gris.*
250 *Boires i muntanyes.*

VICH OLIÀ (Carme)

Condal, 27, 1.a

251 *Bodegó.*
252 *Sortida al terrat.*

VILÀS FERNÀNDEZ (Darius)

Trafalgar, 21, 1.r

253 *Jesucrist* (fresc).
254 *Marta i Maria* (fresc).
255 *Samaritana* (fresc).

ESCULTURA

BRU (Guillem)

Enric Granados, 70, tenda

256 *Emmirallant-se* (nu de dona en guix).

JOU FRANCISCO (Pere)

Progrés, 4, 1.r, 1.a

257 *La noia de la trena* (fusta).

SOCIES MARCH (Francesc)

Enric Granados, 70

258 *Nu* (pedra).

TARRAGÓ BORRAS (Claudi)

Consell de Cent, 99, 1.r, 2.a

259 *En Juli.*
260 *Dona de la Ventosa.*

DIBUIX, GRAVAT, ART APLICAT

BAIXERAS VERDAGUER (Dionís)

Casp, 46

261 *Petita peixatera* (dibuix).
262 *Patró pescador* (dibuix).
263 *Timoner* (dibuix).
264 *Vailet pescador* (dibuix).

CANYELLAS BALAGUERÓ (Francesc)

Verge del Pilar, 17, 3.r, 2.a

265 *Sant Jordi* (gravat al boix).

FLOR PARERA (Francesc)

Clavé, 31, ent.

266 *Laurette* (dibuix).
267 *L'avió* (dibuix).
268 *Retrat* (dibuix).
269 *Retrat* (dibuix).

SERRA ALEU (Jaume)

Alt de Sant Pere, 43, 2.n

270 *"Serranía de Cuenca"* (dibuix).

TORRABADELL COMAS (Josep M.ª)

Avinyó, 39, 2.n 1.a

271 *Nu* (aiguafort).

SOCIETAT ARTÍSTICA I LITERÀRIA DE CATALUNYA

PINTURA

CARDONA TURRÓ (Josep)

Bailén, 215

272 *Carrer del Remei* (Moyà).
273 *La Cebetes* (gitana).
274 *Retrat de Gàndara.*

CASAS ABARCA (Agapit)

Argüelles, 444

275 *Paisatge.*

CASAS ABARCA (Pere)

Argüelles, 444

276 *Valenciana.*
277 *Carmen Vicente.*

MARTÍ GARCÉS (Josep de)

Basea, 46

278 *Interior.*
279 *Interior.*

MEIFREN ROIG (Elíseo)

Balmes, 67

280 *Boires baixes.*
281 *Llac de Como.*
282 *"La ría de Lurizán".*
283 *Tornarà?*

MOYA CALVO (Víctor)

Consell de Cent, 255, 1.r

284 *Retrat.*

PADILLA (R. M.)

Tapineria, 33, pral.

285 *Retrat de Miquel Utrillo.*
286 *Retrat de la senyora M. N.*

PUIG PERUCHO (Bonaventura)

Salmeron, 247

287 *Paisatge del Vallès.*
288 *Casa de camp* (hivern).

ROS GÜELL (Antoni)

Santa Madrona, 15, 2.n

289 *Capvespre.*
290 *Primavera.*

ISERN ALIÉ (Pere)

Corts Catalanes, 629

291 *La horta a Pollensa.*

TOLOSA ALSINA (Aureli)

Rosselló, 244

292 *Paisatge.*
293 *Paisatge.*

URGELL (Ricard)

294 *Interior.*

VÀZQUEZ UBEDA (Carles)

Portal de l'Angel, 1

295 *Llauradora valenciana.*
296 *Catalana del segle* XVIII.
297 *Catedral de Ciudad Real.*

ESCULTURA

CARDONA TURRÓ (Josep)

Bailén, 215

298 *La nena de la trena* (bronze).
299 *Retrat de J. Vidal Quadras* (bronze, estatueta).
300 *Retrat de Miquel Lobet* (bronze, estatueta).

LES ARTS I ELS ARTISTES

PINTURA

ARAGAY BLANCHART (Josep)

Urgell, 65

301 *Retrat.*

CANALS (Ricard)

Plaça Urquinaona, 9, 3.r

302 *Retrat de la senyoreta Mado Minti.*
303 *Retrat de senyoreta.*
304 *Retrat de senyora.*

CARLES (Domènec)

València, 303

305 *El pot xino.*
306 *Barcelona des del Laberint.*

COLOM AGUSTÍ (Joan)

Provença, 253, 3.r, 2.a

307 *Paisatge.*

DOMINGO SEGURA (Francesc)

Corts Catalanes, 453, 3.r, 1.a

308 *La nena del llaç blau.*
309 *Paisatge.*
310 *Xicotet.*
311 *Noia.*
312 *La "toilette".*
313 *Nena.*

ESPINAL (Marian Antoni)

Diagonal, 363

314 *Retrat de la senyora C. de M.*

HUMBERT (Manel)

PARIS

315 *Natura morta.*

LABARTA (Francesc)

Diputació, 331

316 *Santa Coloma de Centelles.*

LLAVANERAS (Marian)

Lladó, GIRONA

317 *Muntanyes de Ciurana.*

MERCADÉ (Lluís)

Rambla de les Flors, 17

318 *Paisatge.*

PASCUAL RODÉS (Iu)

Valls Nous, 10, OLOT

319 *El poble i les Gritelles.*
320 *El poble* (Cornudella).
321 *Corominotes.*

RICART (Enric C.)

Rambla, 86, VILANOVA GELTRÚ

322 *Retrat d'un advocat.*

ROIG SISA (Pau)

Diputació, 331

323 *Paisatge de les dues oliveres.*
324 *Noies de muntanya.*

SUNYER (Joaquim)

SITGES

325 *La família.*

ESCULTURA

CLARÀ (Josep)

Diagonal, 365

326 *Font.*
327 *Nu* (bronze, cera perduda).
328 *Retrat* (bronze, cera perduda).

GARGALLO (Pau)

Provença, 146, 1.r, 2.a

329 *Maternitat* (bronze).
330 *Nu* (plomb).

DIBUIX

OBIOLS PALAU (Josep)

Major, 34, SARRIÁ

331 *Cartró per a la decoració de la capella del Institut de Cultura per la dona.*
332 *Altra cartró per la mateixa decoració.*

INGLADA (Pere)

17, rue Saint Senoch, PARIS

333 *Dibuix.*
334 *Dibuix.*
335 *Dibuix.*
336 *Dibuix.*

INDEPENDENTS

PINTURA

BOIX SOLER (Tomàs)

SOLSONA (Lleida)

337 *Bodegó.*
338 *Paisatge de Solsona* (Març).

BONET SERRAT (Laureà)

Tantarantana, 4, 3.r

339 *Paisatge.*

CLARAMUNT (Salvador)

Ponent, 61, 1.r, 2.a

340 *Camp de l'Arpa.*

COLL BLANCH (Alexandre)

Girona, 94, 2.n

341 *Estudi.*

DAVALILLO ARTIGAS (Carmel)

Obradors, 9, ent., 2.a

342 *Cementiri de Santa Creu d'Olorde.*
343 *La plaça de Santa Caterina.*

FOREST JAUMANDREU (Joan)

Diputació, 30, 3.r, 2.a

344 *Taronges* (bodegó).

OPISSO (Alfred)

Provença, 360, 4.t, 2.a

345 *Interior.*

PIGOIS (Lluís Gilberto)

Llibreteria, 21, 2.n, 2.a

346 *Paisatge de Vallvidrera.*

PUIG SOLER (Josep M.ª)

Plaça Urquinaona, 11, 3.r, 1.a

347 *Paisatge.*

RIBAS RIUS (Ramon)

Aragó, 368

348 *Retrat de mon amic J. C.*

RINCON (Vicens)

Valldonzella, 36

349 *Barcos en el moll.*

SOLER DE LES CASES (Ernest)

Aulestia Pijoan, 7 bis, 2.n

350 *Salt enrera.*

STACCIOLI BALVETTI (Huc)

Rosselló, 323, 3.r, 1.a

351 *Retrat.*
352 *Retrat.*

TORRES SOCIAS (Antoni)

Corts Catalanes, 548, 3.r, 1.a

353 *Natura morta* (bodegó).

ESCULTURA

CARRERA DELLUNDER (Joan)

Bonsuccés, 11, 2.n

354 *Retrat de don Ferran Soldevila* (guix).

PARERA FALLADA (Ramon)

Tapioles, 48, tenda

355 *Testa* (guix).

TONA NADALMANY (Rafel)

Hospital, 109

356 *Retrat d'en Baldomer Tona* (pasta).

DIBUIX, GRAVAT, ART APLICAT

MAS MASCARÓ (J.)

Nova de Sant Francesc, 17, 2.n, 2.a

357 *Vista de nit del Paral.lel* (aiguafort).
358 *Vista parcial d'Horta* (punta seca).

COMITÉ D'HONOR HOLANDÉS

Cónsul holandés a Barcelona: A. Kriens

President: A. Hessenlinck

Vocals

Simen Maris — A. F. Reicher
J. van Raalte — H. J. Wolter

SALA ARTISTES HOLANDESOS

PINTURA

AKKERINGA (Johannes Evert Hendrik)

S. GRAVENHAGE

1 *Llenyataires.*

ANSINGH (Mlle. Lizzy)

AMSTERDAM

2 *L'ocell blau.*

BASTERT (Nicolaas)

NIEUWERSLUIS

3 *Poblet holandès a la vora del Vecht.*

BERG (Mlle. Anna Caroline Van den)

LAREN (N. H.)

4 *Rhododendron.*

BREITNER (G. H.)

5 *La plaça de Dam a Amsterdam.*

BREMAN (Co)

BERGEN (N. H.)

6 *Primavera.*

COLNOT (Arnoud)

BERGEN (N. H.)

7 *Natura morta.*

DEUTMAN (Frank)

8 *Retrat.*

DOOYEWAARD (Jacob)

LAREN (N. H.)

9 *Diumenge al matí.*

DYSSELHOF (Gerrit, Willem)

OVEREEN

10 *Llagosta i rap.*

FILARSKI (D. H. W.)

BERGEN (N. H.)

11 *Natura morta.*

FRANKEN (Mlle. Marianne)

AMSTERDAM

12 *Natura morta.*

FRANKFORT (Eduard)

13 *Divorci.*

GESTEL (Leo)

BERGEN (N. H.)

14 *Natura morta.*

ISRAËLS (Isaäc)

S. GRAVENHAGE (LA HAYE)

15 *Cap de dona.*
16 *Carrer de Londres.*

GORTER (Arnold Mark)

AMSTERDAM

17 *Sol de tardor.*

HUIDEKOPER (Christiaan)

AMSTERDAM

18 *Port de Volemdam.*

JURRES (Prof. Johannes Hendirk)

AMSTERDAM

19 *Absalon.*

KRABBÉ (Hendrik Maarten)

BUSUM

20 *L'àvia.*

LANGEVELD (Frans)

LAREN (N. H.)

21 *Les velles muralles d'Hattum.*

LOPES DE LEÃO LAGUNA (Baruch)

AMSTERDAM

22 *Devant del mirall.*

MAKS (Cornelis Johannes)

AMSTERDAM

23 *"Ecuyère de haute école."*

MARIS (Simon)

AMSTERDAM

24 *Retrat de senyora.*

MASTENBROEK (Johan Hendrik Van)

SCHEVENINGEN

25 *Canal holandès.*

MONNICKENDAM (Martin)

AMSTERDAM

26 *Natura morta.*

RAALTE (Marinus Julius Van)

AMSTERDAM

27 *"Suffragettes."*

REICHER (Albrecht Felix)

AMSTERDAM

28 *Roselles.*

RITSEMA (Mlle. Jacoba Johanna)

AMSTERDAM

29 *Adriadne.*

SCHULMAN (David)

LAREN (N. H.)

30 *Dia d'hivern a la vora del riu Lek.*

SLUYTERS (Jan)

AMSTERDAM

31 *Crisantems.*
32 *Llegenda.*

SMITH (Hobbe)

AMSTERDAM

33 *El Zuiderzee.*

SNOREMBERG (Dirk)

LOOSDRECHT

34 *Hivern.*

SURIE (Mlle. Jacoba)

35 *Natura morta.*

TONGE (Lamert Van der)

LAREN (N. H.)

36 *Mare jove.*

VOERMAN (Jan)

HATTEM

37 *Crepuscle.*
38 *Paisatge.*

WAAY (Prof. Nicolaas Van der)

AMSTERDAM

39 *Assilada d'un hospici holandès.*

WIEGMAN (Mathieu)

40 *Natura morta.*

WIGGERS (Derk)

LAREN (N. H.)

41 *"Gulpen", poblet holandès.*

WIJSMULLER (Jan Hildebrand)

AMSTERDAM

42 *"Egmond." Un poble de pescadors.*

WOLTER (Hendrick Jan)

AMSTERDAM

43 *Vaixells de pesca sortint d'un port anglès.*

ESCULTURA

DOES (Barone E. Van der)

OOSTERBEEK

44 *Balladora.*

HESSELINK (Abraham)

AMSTERDAM

45 *Nu.*
46 *El vespre.*

JACOBS (Eduard)

LAREN (N. H.)

47 *Dona de Huizen.*

DIBUIX, GRAVAT

BAUER (Mari Alexander Jacques)

AMSTERDAM

48 *Bazar.*
49 *L'orb.*
50 *Oriental.*

INDEX D'EXPOSITORS

INDEX

ALCALÁ GALIANO, Álvar.................. 88-89-90
ANDREU PLANAS, Ferran.................. 91-92
ARAGAY BLANCHART, Josep.............. 301
ARMENGOL BAS, Josep M.ª................ 93
ARTIGAS DERNIS, Francesc............ 202-203-204
ARTIGAS DERNIS, Francesc.............. 187
BADRINAS ESCUDÉ, Antoni.... 217-218-219-220-221
BAIXERAS VERDAGUER, Dionís.... 261-262-263-264
BALASCH MATEU, Mateu................. 94
BARCELÓ OLIVER, Pere................. 95-96
BASSA RIBERA, Jaume.................. 222
BASSAS, Enric.......................... 215
BATLLE, Esteve....................... 96 bis
BERGNES SOLER, Guillem............... 97
BERNARD GRAU, Marian.................. 98
BLASCO VAQUÉ, Silvestre............... 188
BOIX SOLER, Tomàs...................... 337-338
BONET DEL RIO, Josep.................. 99
BONET, Roman...................... 205-206-207
BONET SERRAT, Laureà.................. 339
BRU, Guillem........................... 253
CAMINS, Josep........................... 100
CANALS, Ricard...................... 302-303-304
CANYELLAS BALAGUERÓ, Francesc.... 223-224-225
CANYELLAS BALAGUERÓ, Francesc......... 265
CAPELLA BADAL, Fermí................. 101
CAPUZ MANSANO, Josep................. 189
CARBONELL PIÑOL, Gerard.............. 102
CARDONA TURRÓ, Josep............. 272-273-274
CARDONA TURRÓ, Josep............. 298-299-300
CARLES, Domènec...................... 305-306
CARRERA DELLUNDER, Joan.............. 354

CASAS ABARCA, Pere.................... 276-277
CASAS ABARCA, Agapit.................... 275
CASTELLANAS, Josep.................... 103
CÉNAC, Enric C.................... 104
CLARÁ, Josep.................... 326-327-328
CLARAMUNT, Salvador.................... 340
COCHET, Gustau.................... 105
COLL BLANCH, Alexandre.................... 341
COLOM AGUSTÍ, Joan.................... 307
COSTA NOLLA, Ramon.................... 106
DAVALILLO, Carmel.................... 342-343
DOMINGO SEGURA, Francesc.................... 308 al 313
DOMINGO, Robert.................... 107
DURAN ALTIMIRA, Ricard.................... 108
DURAN CASTELLANAS, Jaume.................... 190 al 194
DURAN, Robert.................... 227
DUCH AGULLÓ, Joan.................... 226
ESCUDER, Gaspar.................... 109
ESPINAL, Marian Antoni.................... 314
ESTEVE BOTEY, Francesc.................... 208
ESTEVE BOTEY, Francesc.................... 110
ESTEVE GENÍS, Antoni.................... 111-112
ETRANY ROS, Rafel.................... 209-210
FÁBREGAS PUIG, Teresa.................... 113
FERRÉ, Agustí.................... 228
FERRER COMAS, Eduard.................... 116
FEBRÉS ILL, Pau.................... 114-115
FIGUERAS CANTARELL, Joan.................... 117
FLOR PARERA, Francesc.................... 266-267-268-269
FOREST JAUMANDREU, Joan.................... 344
FORNS, Rafel.................... 118-119
FRAU, Josep.................... 120-121-122-123
FUSTER FUSTER, Marian.................... 124
GALWEY, Enric.................... 30 al 87
GARGALLO, Pau.................... 329-330
GARRIGA BOIXADER, pvre., Josep.................... 229-230-231
GELABERT ALART, Antoni.................... 125-126
GILI ROIG, Baldomer.................... 127-128

GOL, Josep M.ª 216
GONZÁLEZ VILART, Àngels 129
GUINART CANDELICH, Francesc 130
GUTIÉRREZ SOLANA, Josep 131-132-133
HERMOSO MARTÍNEZ, Eugeni 134
HOMS, Josep Antoni 195
HUMBERT Manel 315
INGLADA, Pere .... 333 al 336
ISERN ALIÉ, Pere 291
JOU FRANCISCO, Pere 257
LABARTA, Francesc 316
LLAVANERAS, Mari 317
LLIMONA, Joan .... 1 al 29
LLOP MARQUÉS, Francesc 135
LLORENS ARTIGAS, Josep 139-140-141
LLORENS, Francesc 136-137-138
MALAGARRIGA, Elvira 142
MALLOL, Ignasi 143-144-145
MARÉS DEULOVOL, Frederic 196
MARQUÉS GARCIA, Josep M.ª 146
MARTÍ GARCÉS, Josep de 278-279
MAS MASCARÓ, J. 357-358
MASRIERA, Lluís 147
MEIFREN ROIG, Elíseo .... 280 al 283
MERCADÉ QUERALT, Jaume 148-149
MERCADÉ, Lluís 318
MERCÉ MARTÍ, Joan 232-233-234
MOYA CALVO, Víctor 284
MOLONS ROCHA, Ramon 235
MONBRÚ FERRER, Joaquim 150
MONCLAR, Maria Teresa 236-237
MORENO CARBONERO, Josep 151
MORERA GALÍCIA, Jaume 152-153
MUNTADAS, Maria 154
MUNTANÉ MUNS, Lluís 155
MUSONS GUARDIA, Ferran 238
NAVARRO FARGAS, Miquel 156
NOGUÉ, Josep 157

OBIOLS PALAU, Josep.................... 331-332
OCHOA, Enric E........................... 158
OLIVERAS GUARD, Ángel.................. 159
OLIVET LEGARES, Josep.............. 239-240-241
OPISSO, Alfred............................ 345
OSÉS HIDALGO, Carme..................... 242-243
PADRÓ, Mercè.............................. 160
PADILLA, R. M............................ 285-286
PARERA FALLADA, Ramon................. 355
PASCUAL RODÉS, Iu.................. 319-320-321
PEDRAZA OSTOS, Josep.................... 161-162
PIGOIS, Lluís Gilberto.................... 346
PIZÁ ROIG, Jaume......................... 211-212
PLANAS, Francesc d'A...................... 163-164
PLANELLA POLETTI, Montserrat.......... 165
PRIETO, Gregori...................... 166-167-168
PUIG PERUCHO, Bonaventura.............. 287-288
PUIG SOLER, Josep M.ª..................... 347
QUINTANA SERRAT, Enric............ 197-198-199
RÁFOLS CULLARÉS, Albert................. 169
RENAUD, Lleonard.......................... 170
RIBAS RIUS, Ramon........................ 348
RICART, Enric.............................. 322
RINCON, Vicens............................. 349
RISUEÑO, Agna...................... 244-245-246
ROCAMORA, Ramir.......................... 200
ROS GÜELL, Antoni........................ 289-290
ROIG SISA, Pau............................ 323-324
ROCHA, Lluís E. de la...................... 171-172
SERRA ALEU, Jaume........................ 270
SERRA, Manel.............................. 213-214
SINGLETON, William F. P.................. 173-174
SOCIES MARCH, Francesc.................. 258
SOLANA FERRER, Alexandre............... 175
SOLER DE LES CASES, Ernest............. 350
SOROLLA GARCIA, Elena.................. 201
STACCIOLI, Huc............................ 351-352
SUNYER, Joaquim........................... 325

TARRAGÓ BORRÀS, Claudi.................. 259-260
TÀRREGA, Vicens.......................... 176
TERRUELLA, Joaquim...................... 177
TOLOSA ALSINA, Aureli.................. 292-293
TONA NADALMANY, Rafel................. 356
TORENT, Eveli............................ 178-179
TORRABADELL COMAS, Josep........... 271
TORRES SOCIAS, Antoni.................. 353
UMBERT SANTOS, Ramon................ 247
URGELL, Ricard........................... 294
VANCELLS VIETA, Joaquim............... 249-250
VALLS MARTÍ, Nolasc..................... 248
VAYREDA, Francesc....................... 180
VÁZQUEZ UBEDA, Carles.............. 295-296-297
VICH OLIÀ, Carme........................ 251-252
VILÀS FERNÁNDEZ, Darius........... 253-254-255
VILA PUIG, J............................. 181
ZARAGOZA, Josep Ramon............ 182-183-184
ZUBIAURRE, Valentí de.................. 185-186

Escuder, Gaspar *Paisatge*

ESTRANY, RAFEL *Marina*

CARLES, DOMENEC — *Barcelona desde el Laberint*

Canyellas, Francesc *Dansarina*

Isern Alié, P. *La horta a Pollensa*

MONBRÚ, JOAQUIM *La Camèlia*

MASRIERA, LLUIS *El bateig*

MERCADÉ, LLUIS *Paisatge*

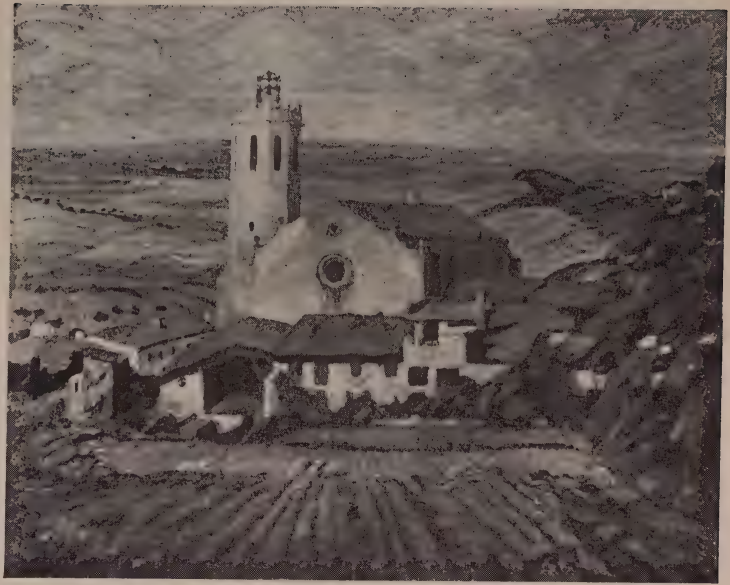

LABARTA, FRANCESC *Santa Coloma de Centelles*

PASCUAL, Iu *El poble i les Gritelles*

MERCADÉ, JAUME — *Fruites*

Muntané, Lluis *Bodegó*

GILI ROIG, BALDOMER *L'abadia de Sant Cugat*

MEIFREN, ELISEO — *Tornarà?*

ESTEVE, ANTONI *Camí de la Corbella*

Monclar, Maria Teresa — *Cabres*

Roig Sisa, Pau — *Paisatge de les dues oliveres*

LLOP, FRANCESC *Un recó de Farena*

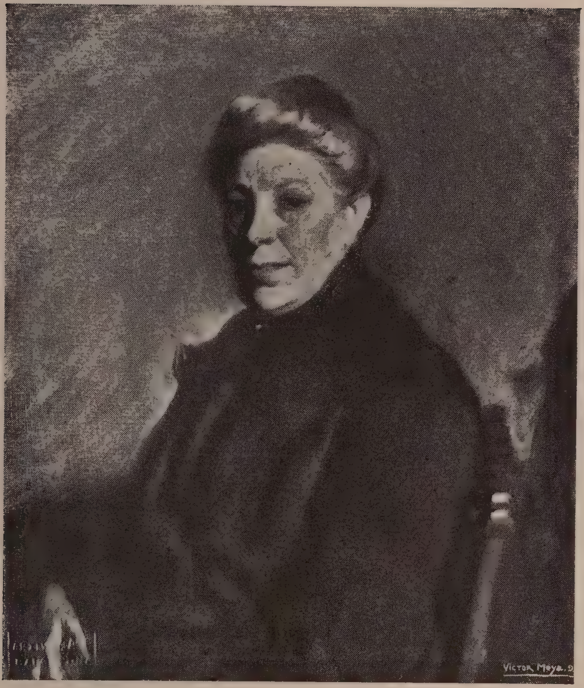

MOYA, VÍCTOR *Retrat*

LLAVANERA, MARIAN — *Muntanyes de Ciurana*

VÁZQUEZ, CARLES — *Catalana del segle XVIII*

FUSTER, MARIAN *Port de Venasque*

MARQUÉS GARCÍA, JOSEP M.ª *Retrat de senyora*

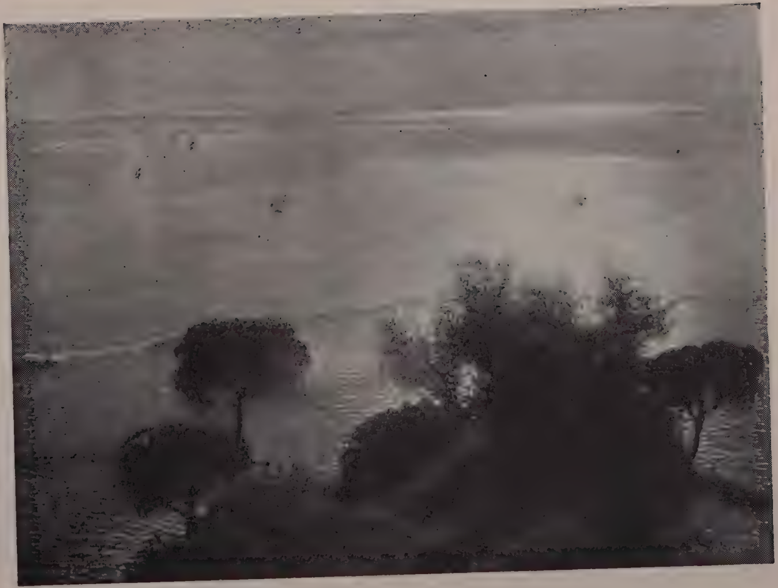

NOGUÉ, JOSEP *Reflexe de llum*

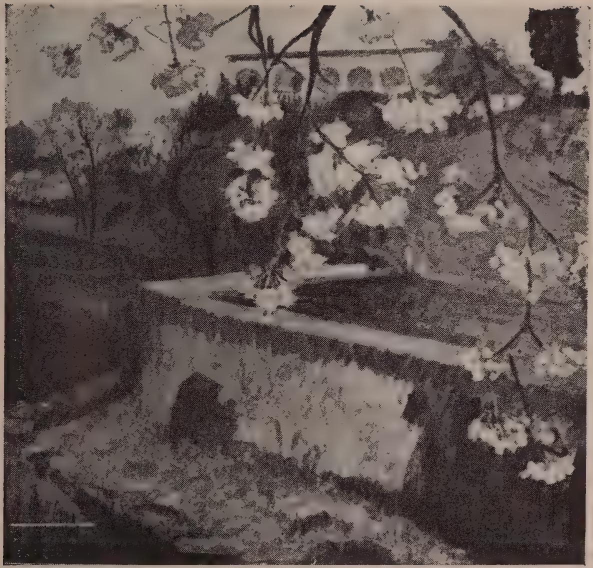

GARRIGA, JOSEP, PVRE. *Paisatge de Primavera*
(Horta)

VANCELLS, JOAQUIM — *Boiras i muntanyes*

CASAS ABARCA, PERE *Valenciana*

VALLS, NOLASC *Atzavares*

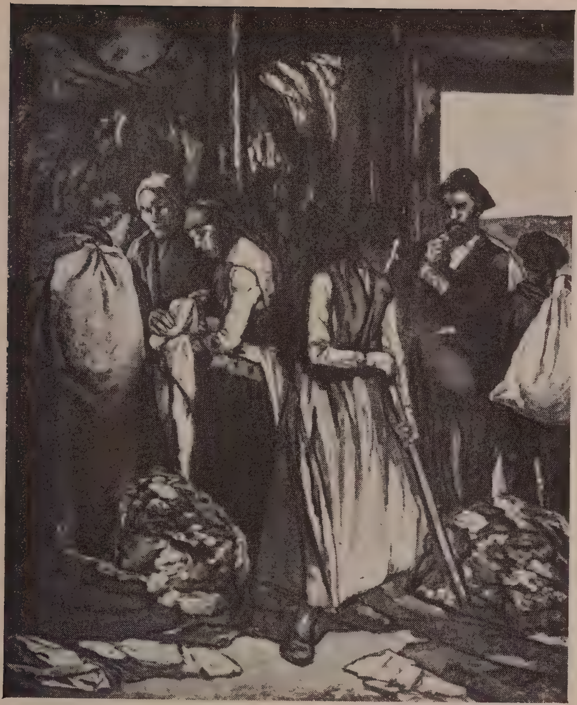

GUTIÉRREZ SOLANA, JOSEP *Els drapaires*

FERRER COMAS, EDUART *Retrat*

Vilas, Darius *Jesucrist* (pintura al fresc)

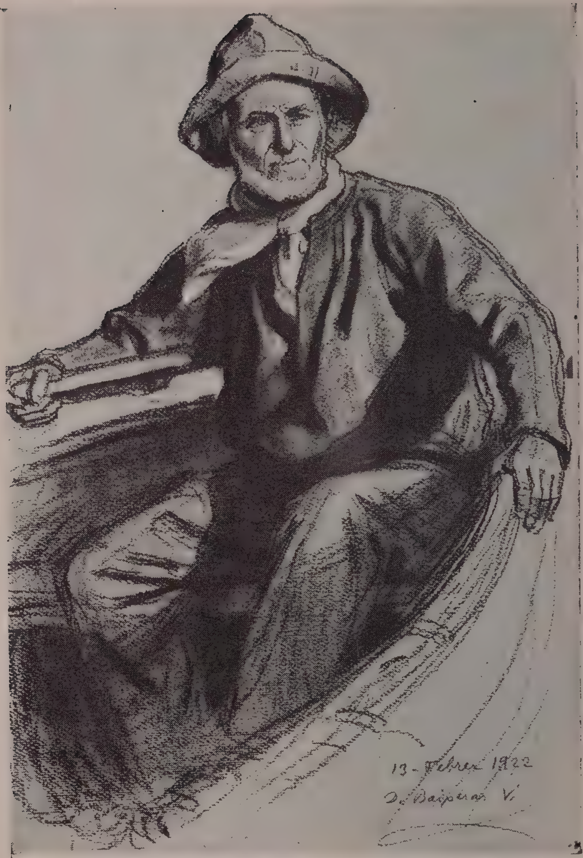

BAIXERAS, DIONÍS *Timoner*

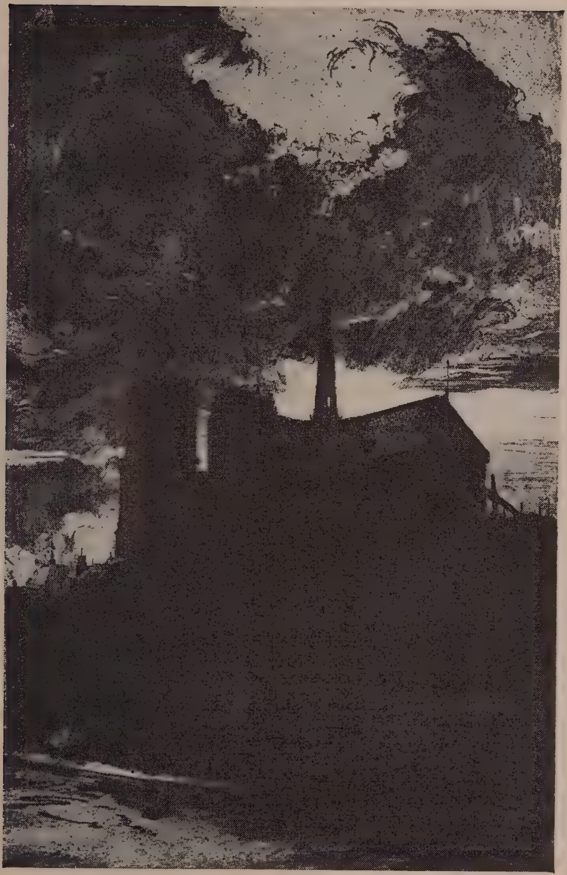

Esteve Botey, Francesc *"Arroyo de Cantarranas"*

Zaragoza, Ramon — *El mirall*

VAYREDA, FRANCESC *Nu de dona*

Llorens, Francesc — *Castanyes*

MUSONS, FERRAN — *Bodegó*

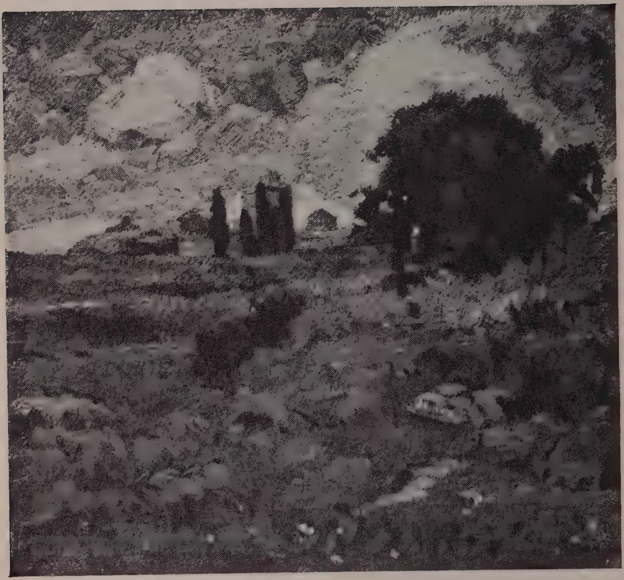

BONET, LAUREÁ *Paisatge*

MALLOL, IGNASI *Rosers* (Costa brava)

FORNS, RAFEL — *Carrer d'Alcalà de Madrid*

GALWEY, ENRIC *Primavera* (La Garriga)

GELABERT, ANTONI *Paisatge del Montseny*

OLIVET LEGARES, JOSEP *Pasturant* (contrallum)

STACCIOLI, HUC *Retrat*

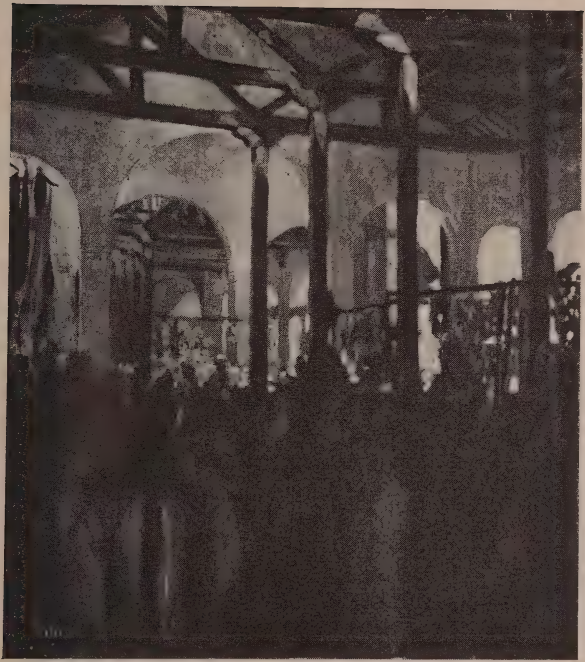

DAVALILLO, CARMEL *La plaça de Santa Caterina*

PRIETO, GREGORI *La nit clara*

ZUBIAURRE, VALENTÍ DE *Dones bretones*

Pizá Roig, Jaume *Estudi retrat*

DOMINGO, FRANCESC *Noia*

Domingo, Robert — *Tarde de Miuras*

Puig Perucho, Bonaventura *Paisatge*

SUNYER, JOAQUIM *La família*

Alcalá Galiano, Álvar *Segovià*

BADRINAS ESCUDÉ, ANTONI — *La riera nova*

COLOM, JOAN . . . . *Paisatge*

MOLONS ROCHA, RAMON *Paisatge*

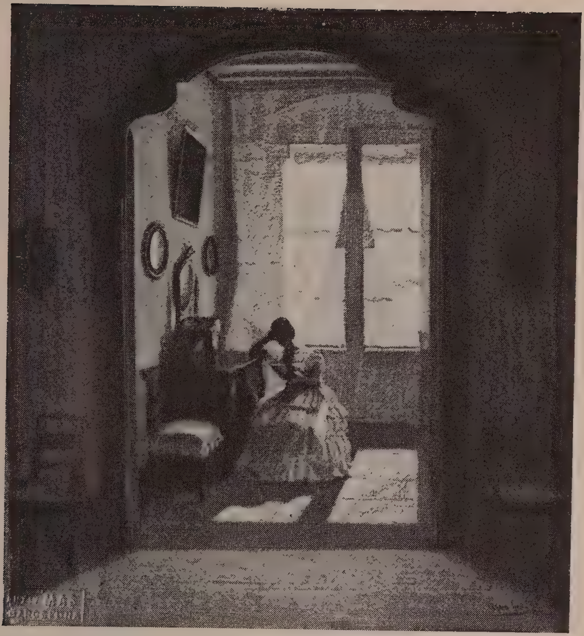

MARTÍ GARCÉS, JOSEP DE *Interior*

MORENO CARBONERO, JOSEP — *Primera sortida de D. Quixot*

GALWEY, ENRIC — *Nuvolada d'Octubre*

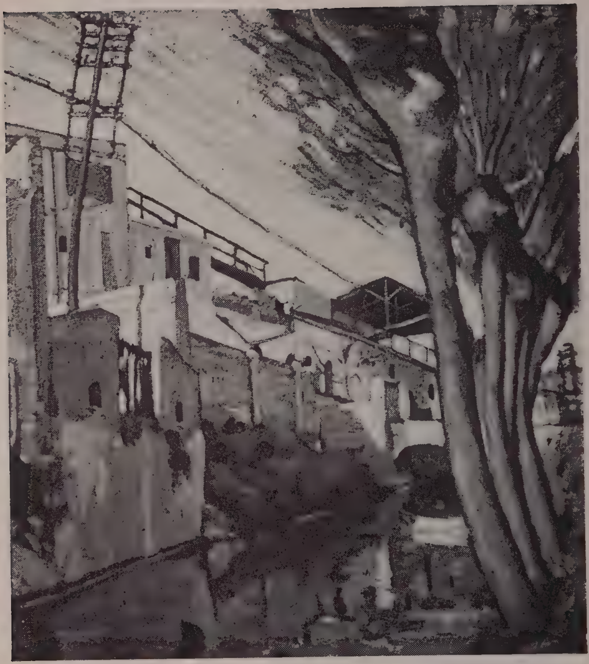

MARCÉ MARTÍ, JOAN *El rec*

FRAU, JOSEP *Sol en el pati*

CASTELLANAS, JOSEP *Paisatge*

Febrés Ill, Pau — *Runes de la Gironella*

LLIMONA, JOAN *Pastoral*

HERMOSO, EUGENI "*El huerto de los peros*"

URGELL, RICARD *Interior*

DURAN CASTELLANAS, JAUME *Retrat del pintor J. Castellanas*

QUINTANA, ENRIC *Joventut*

JOU, PERE *La noia de la trena* (fusta)

CLARÁ, JOSEP *Font*

BASSAS, ENRIC: *Projecte per a ivori*

MARÉS, FREDERIC — *Marble*

OTERO, JAUME *Plàcida* (guix)

Sorolla, Elena

Estudi de cap de dona
(fusta policromada)

Tona Nadalmany, Rafel *Retrat d'en Baldomer Tona*

Clixés arxiu "Mas"

AQUEST CATALEG, ACABAT EL DIA
29 D'ABRIL DE 1922, HA SIGUT
GRAVAT I ESTAMPAT EN
ELS TALLERS
INDUSTRIES GRÁFIQUES
SEIX & BARRAL GERMANS
S. A.
PROVENÇA, 219
BARCELONA

88-B24726

GETTY CENTER LIBRARY
3 3125 00108 1534

I·G·
SEIX & BARRAL
HERMS·S·A·
BARCELONA